

KONSEP DASAR SOSIOLOGI PERDESAAN

Pertemuan 2

BERBAGAI KESATUAN HIDUP

1. Individu
2. Keluarga
3. Golongan/ kelompok
4. Masyarakat

INDIVIDU

Sesuatu yang tidak dapat dibagi-bagi lagi, satuan terkecil dan terbatas

Individu bukan manusia sebagai kesatuan namun adalah sebutan orang seorang atau manusia perseorangan

Individu adalah sumber dari segala sesuatu yang terjadi di masyarakat

KEBUTUHAN DASAR MANUSIA



Teori Kebutuhan Maslow
sumber: <http://lecture.bdyzone.com/>

CONT...

Karena adanya individu, menyebabkan timbulnya kelompok/
golongan/ masyarakat

Individu menjadi faktor utama dinamika masyarakat

KELUARGA

Kesatuan sosial (*community primer*) dengan hubungan anggota sangat erat

Terdiri atas suami istri dan anak

Sifat keluarga :

- a. Dasar emosional
- b. Bentuk perkawinan
- c. Milik keluarga
- d. Tempat tinggal

Keluarga adalah bentuk masyarakat terkecil

Hubungan keluarga sangat mempengaruhi pola aktivitas individu di masyarakat

GOLONGAN

Himpunan manusia yang memiliki kepentingan bersama, terikat satu unsur kesatuan dalam waktu tertentu dan saling mempengaruhi

Contoh :

- a. Golongan agama
- b. Golongan partai

MASYARAKAT

Sekumpulan manusia/ individu yang berinteraksi, memiliki tujuan, dalam ruang dan waktu tertentu.

REFLEKSI

Apa yang menjadi alasan pokok individu membentuk masyarakat ?

1. Hidup, mencari makan, pakaian, perumahan
2. mempertahankan hidupnya dari ancaman luar
3. mencapai kemajuan dalam hidupnya

GEJALA PEMBENTUKAN DESA

- Desa pertanian
- Desa perikanan
- Desa pasar (jasa)

SOSIOLOGI PERDESAAN?

Bidang kajian yang menekankan pada masyarakat pedesaan dengan segala dinamikanya

Antara lain mencakup ekologi desa, struktur sosial, struktur pemerintahan, proses pembangunan, dinamika aspek tradisi



SEJARAH DESA DI INDONESIA

SEJARAH DESA

- ❑ Desa adalah awal mula terbentuk masyarakat politik dan pemerintahan
- ❑ Desa diawali dari kelompok-kelompok masyarakat yang bermukim di suatu wilayah dengan ikatan kekerabatan atau keturunan
- ❑ Fungsi utama untuk memenuhi kebutuhan dasar

- ❑ Kesatuan masyarakat kecil seperti rumah tangga yang besar, dipimpin oleh anggota keluarga yang paling dituakan atau dihormati berdasarkan garis keturunan

DESA

- ❑ Pada masa kolonial Belanda terjadi perubahan politik dan pemerintahan yang mendasar yakni kekuasaan.
- ❑ Pemerintah (*campur tangan Belanda) melakukan intervensi tata organisasi desa untuk mempertahankan kekuasaan
- ❑ Terjadi perubahan sifat dan bentuk desa menjadi wilayah teritori/hukum.
- ❑ Desa adalah kepanjangan tangan pemerintah dengan aturan dan undang-undang yang sebenarnya disusun untuk kepentingan kolonial.

DESA PASCA MERDEKA

- ❑ Tetap terjadi intervensi kebijakan (penyeragaman aturan pemerintah)
- ❑ Desa menjadi sentral penguatan kekuasaan politik
- ❑ Kebijakan pembangunan sentralistik
- ❑ Dampaknya : kelembagaan desa terpinggirkan, kemiskinan meluas, pola pembangunan tidak berjalan, rendahnya kemandirian desa

DESA ERA REFORMASI

- ❑ Tuntutan *good governance*
- ❑ Nilai-nilai lokal desa mulai tumbuh
- ❑ Keterlibatan masyarakat dalam kebijakan desa - nasional



DESA |

DESA

□ Etimologi → Desa = deshi = tanah kelahiran, tanah air, tanah asal

Ciri utama : fungsinya sebagai tempat tinggal masyarakat yang relatif kecil, keterikatan warga terhadap wilayah untuk kehidupan

□ Geografi → desa/ village

Kesatuan masyarakat hukum dengan kewenangan mengatur sendiri berdasarkan hak asal usul dan adat istiadat yang diakui dengan batas pemerintahan tertentu

□ Desa adalah *self community*

DESA — EGON E BERGEL

- ❑ Desa/ village diterapkan dalam dua pengertian
 1. Pemukiman petani → terdapat proses pengolahan sumber kehidupan
 2. Perdagangan → ada sistem transaksi dasar

- ❑ Kota kecil (town) → pemukiman perkotaan yang mendominasi perdesaan

- ❑ Kota besar (city) → pemukiman yang mendominasi kawasan baik perdesaan ataupun perkotaan

DESA — EGON E BERGEL

□ Desa : homogen, sederhana, sumber kehidupan

□ Kota : heterogen, kompleks, penggandaan fungsi

SYARAT TERBENTUKNYA DESA

1. Penduduk
2. Wilayah
3. Bagian wilayah kerja
4. Perangkat desa
5. Sarana dan prasarana

PERUBAHAN DESA - KELURAHAN

- ❑ Desa dengan kondisi masyarakat dan wilayahnya tidak lagi memenuhi persyaratan maka akan dihapus atau digabung
- ❑ memenuhi : luas wilayah, jumlah penduduk, sarana dan prasarana, potensi ekonomi, kondisi sosial budaya
- ❑ Desa yang menjadi kelurahan, lurah dan perangkatnya dari PNS

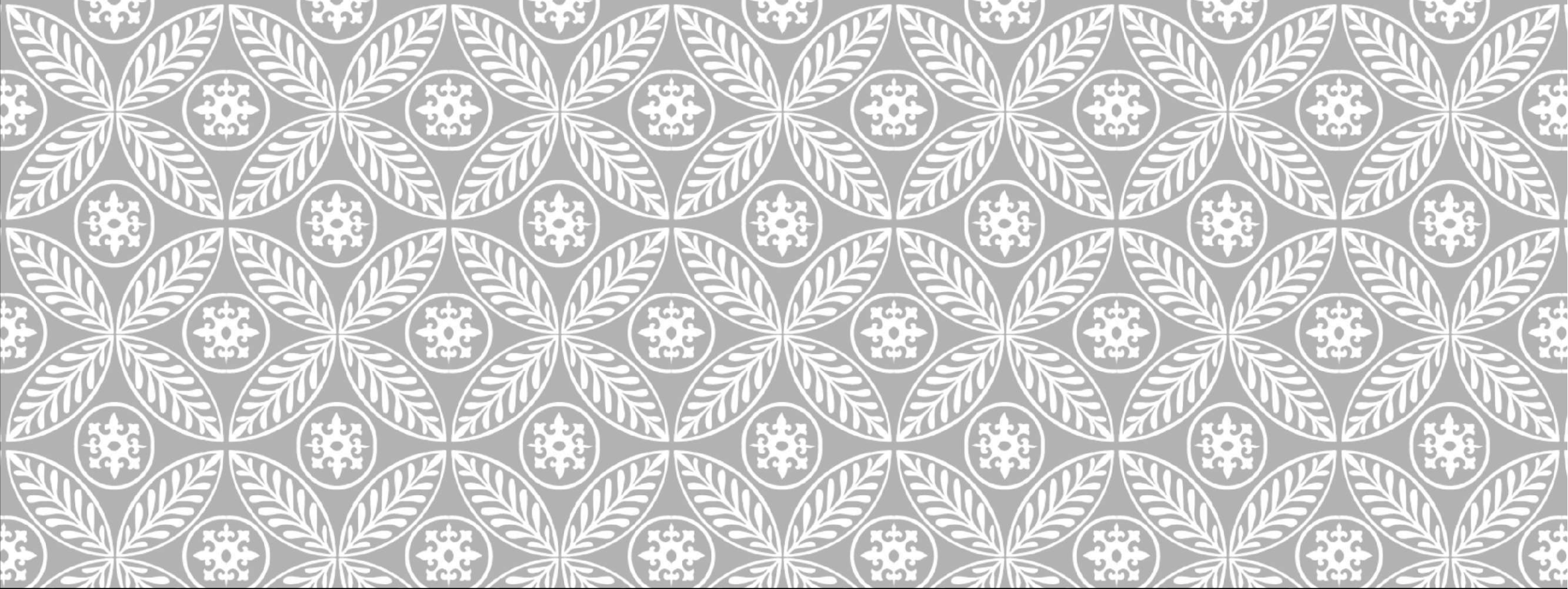

KOMPONEN DESA

KOMPONEN DESA

1. Lingkungan hidup → sumber daya pertanian
2. Perekonomian
3. Kelembagaan sosial
4. Sumber daya manusia
5. Sarana dan prasarana fisik

IDENTIFIKASI MASYARAKAT DESA :

No	Indikator	Keterangan/ + Foto
1	<p>Pola Ekologi</p> <ul style="list-style-type: none">a. Keadaan alamb. Pola Pemukimanc. Penggunaan lahan perdesaan dst	
2	<p>Demografi</p> <ul style="list-style-type: none">a. Jumlah penduduk – kepadatanb. Mata pencaharianc. Pendidikan dst	
3	<p>Adat Istiadat</p> <ul style="list-style-type: none">a. Sistem adatb. dst	
4	<p>Pemerintahan</p> <ul style="list-style-type: none">a. Sistemb. Lembaga Desac. Sarana dan prasarana desa	

IDENTIFIKASI MASYARAKAT DESA :

No	Indikator	Keterangan/ + Foto
5	Struktur Sosial a. Interaksi masyarakat b. Lapisan Sosial c. Karakteristik masyarakat d. Kekkerabatan e. Kebudayaan	